Multiplication binaire (suite)

Mais: $r_{i+1} = r_i / 2 + x * y_i 2^{n-1} = (r_i + x * y_i 2^n) / 2$
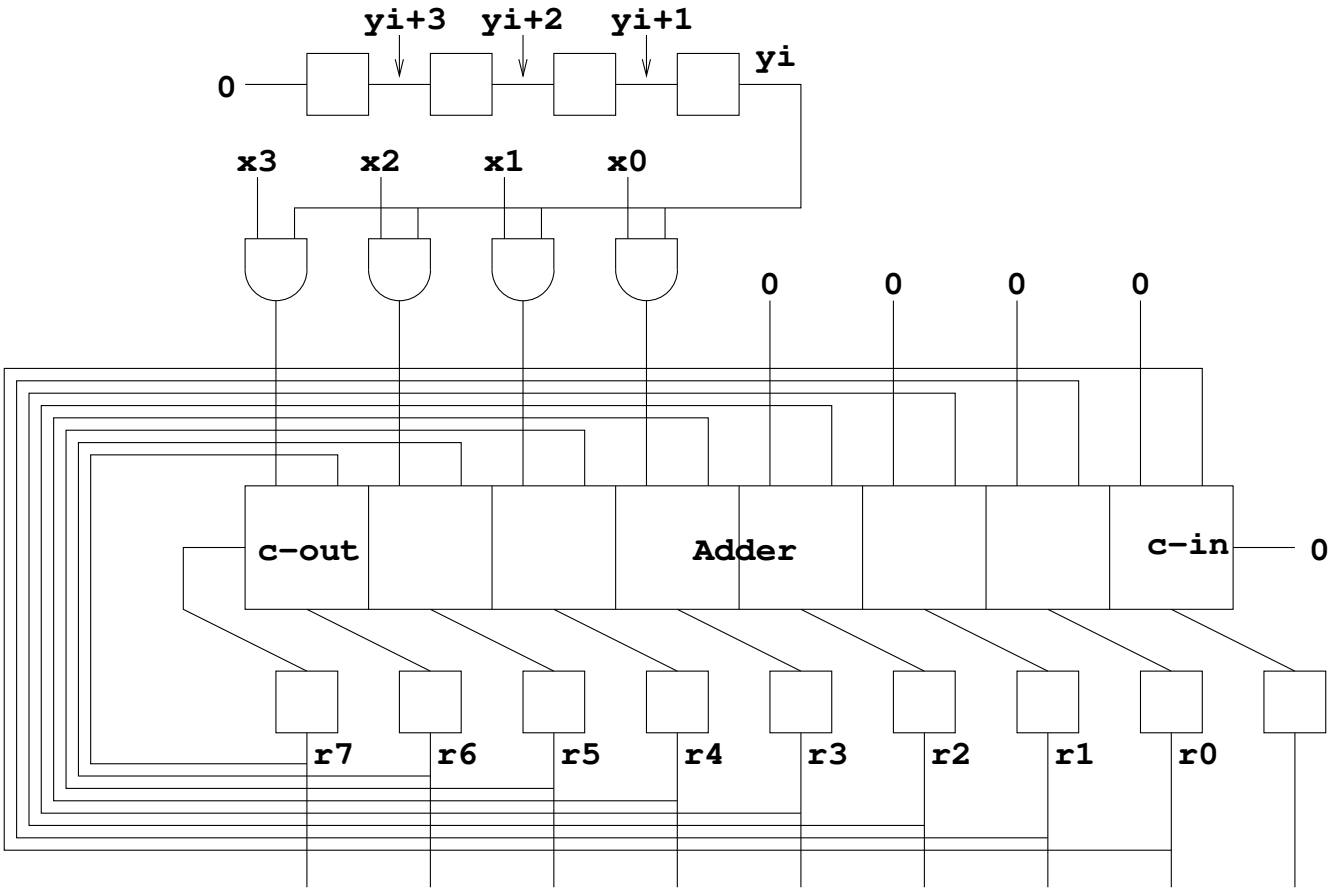
Voici un circuit séquentiel pour effectuer ce calcul: